



ESTADO DE GOIÁS
FUNDAÇÃO DE PREVIDÊNCIA COMPLEMENTAR DO BRASIL CENTRAL

INFORMAÇÃO FINANCEIRA Nº 10/2024/PREVCOM-BRC/DIRIN-15848

Em semana bastante movimentada de macro global além de temporada de resultados do 4T23, o Ibovespa fechou com leve alta de +0,2% em reais e em dólares, aos 127.027 pontos.

Bolsas globais (em dólares)

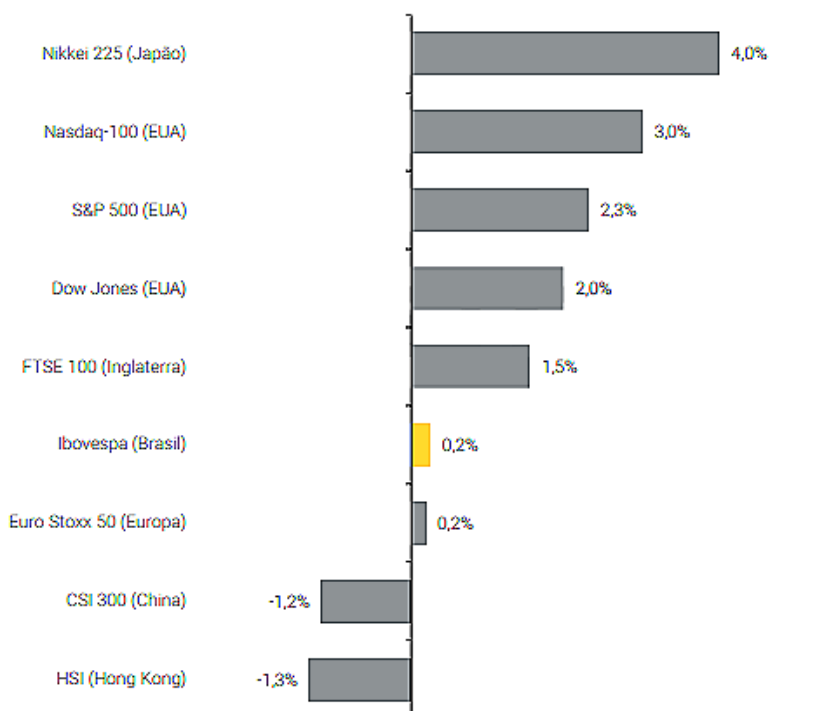

No dia 20 de março, o Federal Reserve manteve a taxa de juros inalterada entre 5,25% e 5,5%, decisão amplamente esperada pelo mercado. O destaque foi dado pela comunicação do comitê, o qual informou que o Fed projeta três cortes de juros em 2024. Powell afirmou que ainda são necessários mais dados de que a inflação está caminhando para a meta de 2% e que seguirão dependentes dos dados para decidir os próximos passos da política monetária norte-americana.

A semana teve a sua maior surpresa no Japão com uma decisão surpreendente por parte do Banco Central do Japão que fez a primeira elevação de taxa de juros em 17 anos e assim encerrando um ciclo de mais de meia década de juro negativo.

Ainda na quarta-feira, o Bacen, sob comando do Roberto Campos Neto, reduziu a taxa Selic em 0,5 p.p., levando a taxa aos 10,75%, conforme esperado. Em comunicado, o comitê afirma que a próxima reunião terá corte da mesma magnitude, porém, deixou em aberto para as reuniões seguintes, mais detalhes poderão ser revelados com ata da reunião com divulgação ainda esta semana.

A arrecadação tributária federal em fevereiro de 2024 foi de R\$ 186,5 bilhões. Em termos reais, o crescimento em relação ao mesmo mês do ano anterior foi de 12,3%, o melhor desempenho já registrado para o mês. Tendo em vista os dados desagregados, seriam quatro grupos de fatos: aspectos positivos como a contribuição forte do mercado de trabalho aquecido, a reversão da desoneração tributária de combustíveis e a tributação de fundos exclusivos. Aspectos negativos são associados às ações iniciais do governo este ano, como subvenção de ICMS e JCP. Embora o aumento de 12,3% na arrecadação em fevereiro seja uma boa notícia, ainda está aquém da média necessária para atingir a meta.

O Dólar fechou a semana em alta de 0,1%, aos R\$ 5,00/US\$

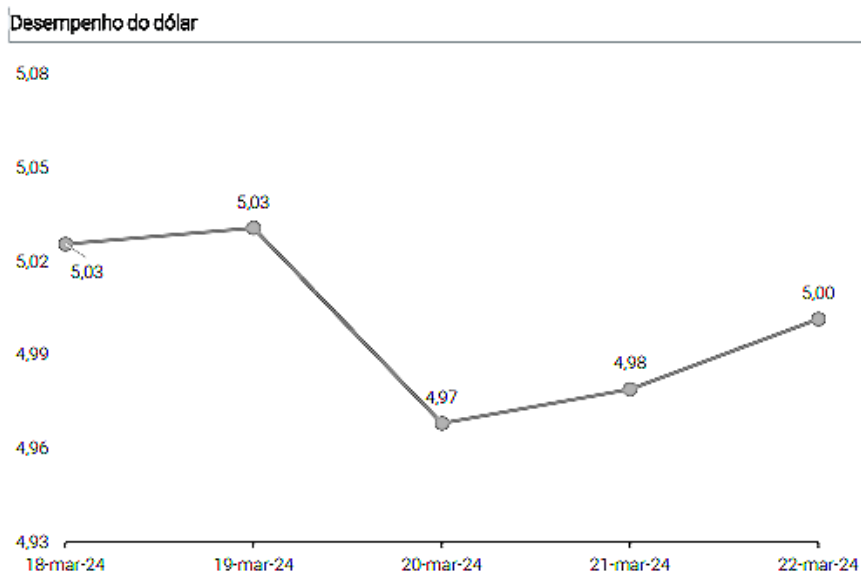

A curva de juros encerrou em leve queda, com a ponta longa apresentando uma alta pequena. O DI jan/34 fechou 1bps, aos 10,98%.

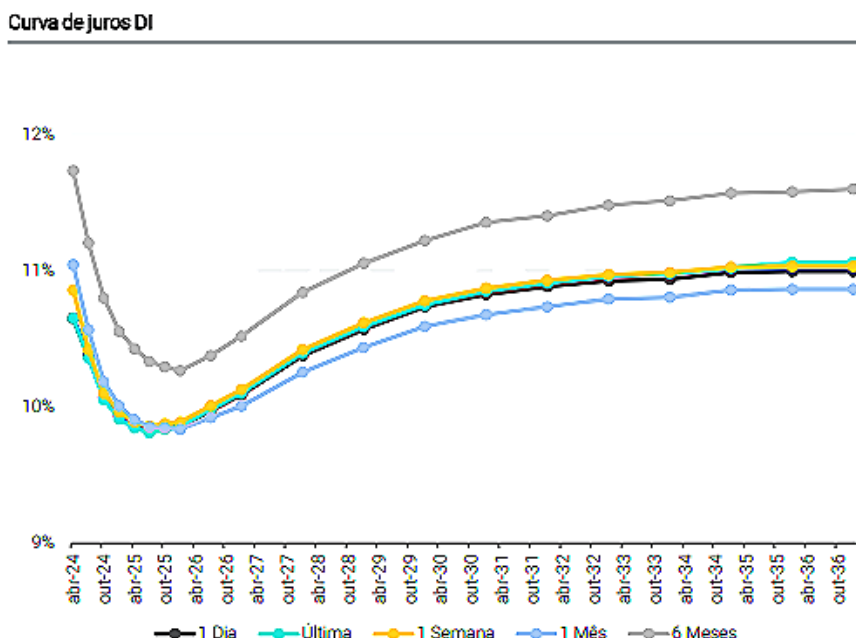

O Relatório FOCUS (58335096) publicado no dia 19/03/2024. Para o IPCA (Índice Nacional de Preços ao Consumidor Amplo), a projeção caiu de 3,79% para 3,75% em 2024. Em 2025, a previsão caiu de 3,52% para 3,51%. A projeção para o PIB (Produto Interno Bruto) para 2024 subiu de 1,80% para 1,85% comparado com a última semana. Para 2025, manteve-se em 2,00%. A taxa de câmbio para o ano de 2024 se manteve em R\$ 4,95 e em 2025 R\$ 5,00. Para a taxa Selic, a projeção para 2024 e 2024 se mantiveram respectivamente em 9,00% e 8,50%.

Agenda econômica internacional será mais calma na próxima semana. Nos Estados Unidos, destaque para a leitura final do PIB do 4º trimestre de 2023 (a leitura preliminar registrou variação trimestral anualizada de 3,2%). O evento principal da semana será a divulgação os dados da inflação medida pelo núcleo do deflator das despesas de consumo pessoal (PCE) relativos a fevereiro. Ademais, dirigentes do Fed e do BCE falarão publicamente ao longo da semana, podendo das orientações adicionais sobre as próximas decisões de juros nos EUA e na zona do euro.

No Brasil, haverá importantes divulgações relacionadas à condução da política monetária. O Banco Central publicará a ata do Copom, que trará detalhes acerca da decisão de redução de 0,50 p.p. na taxa Selic nessa semana; além disso, o Relatório de Inflação será publicado e deve trazer elementos relevantes para o debate sobre cenário econômico no Brasil. O IBGE divulgará o IPCA-15 de março, para o qual o mercado estima alta de 0,26% m/m, fruto de queda significativa nos preços das passagens aéreas e arrefecimento nos preços de alimentos, enquanto os preços dos combustíveis devem contribuir de forma altista. Serão publicados os dados do Caged – Cadastro Geral de Empregados e Desempregados – relativos a fevereiro, para o qual se projeta geração líquida de 225 mil vagas formais.

Também será divulgado a PNAD – Pesquisa Nacional por Amostra de Domicílios, provavelmente com alta na taxa de desemprego (de 7,6% para 7,7%); o mercado estará bastante atento à dinâmica dos salários, tendo em vista seus impactos potenciais sobre a inflação de serviços.

GOIANIA - GO, aos 26 dias do mês de março de 2024.



Documento assinado eletronicamente por **MURILO LUCIANO SOUZA BARBOSA, Diretor**, em 26/03/2024, às 15:45, conforme art. 2º, § 2º, III, "b", da Lei 17.039/2010 e art. 3ºB, I, do Decreto nº 8.808/2016.



A autenticidade do documento pode ser conferida no site http://sei.go.gov.br/sei/controlador_externo.php?acao=documento_conferir&id_orgao_acesso_externo=1 informando o código verificador **58276362** e o código CRC **539D1624**.

DIRETORIA DE INVESTIMENTOS
AVENIDA VEREADOR JOSÉ MONTEIRO 2233, SECRETARIA DE ESTADO DA ECONOMIA - Bairro NOVA
VILA - GOIANIA - GO - CEP 74653-900 - (62)3269-2205.



Referência: Processo nº 202015844000092



SEI 58276362

Mediana - Agregado

	2024							2025							2026					2027				
	Há 4 semanas	Há 1 semana	Hoje	Comp. semanal *	Resp. **	5 dias úteis	Resp. ***	Há 4 semanas	Há 1 semana	Hoje	Comp. semanal *	Resp. **	5 dias úteis	Resp. ***	Há 4 semanas	Há 1 semana	Hoje	Comp. semanal *	Resp. **	Há 4 semanas	Há 1 semana	Hoje	Comp. semanal *	Resp. **
IPCA (variação %)	3,80	3,79	3,75	▼ (1)	151	3,71	94	3,51	3,52	3,51	▼ (1)	145	3,53	92	3,50	3,50	3,50	=(38)	121	3,50	3,50	3,50	=(38)	111
PIB Total (variação % sobre ano anterior)	1,75	1,80	1,85	▲ (6)	114	1,81	60	2,00	2,00	2,00	=(15)	104	2,00	54	2,00	2,00	2,00	=(33)	82	2,00	2,00	2,00	=(35)	79
Câmbio (R\$/US\$)	4,93	4,95	4,95	=(1)	122	4,95	69	5,00	5,00	5,00	=(11)	116	5,00	67	5,04	5,04	5,03	▼ (1)	87	5,10	5,10	5,07	▼ (1)	81
Selic (% a.a)	9,00	9,00	9,00	=(13)	144	9,00	77	8,50	8,50	8,50	=(16)	140	8,50	76	8,50	8,50	8,50	=(34)	112	8,50	8,50	8,50	=(33)	107
IGP-M (variação %)	3,22	2,55	2,38	▼ (10)	77	2,27	50	3,80	3,80	3,79	▼ (1)	65	3,65	42	3,90	3,90	3,90	=(6)	60	3,80	3,80	3,80	=(5)	55
IPCA Administrados (variação %)	4,06	4,16	4,15	▼ (1)	95	4,15	59	3,92	3,90	3,92	▲ (1)	80	3,93	52	3,50	3,50	3,50	=(6)	57	3,50	3,50	3,50	=(25)	53
Conta corrente (US\$ bilhões)	-36,00	-32,00	-32,00	=(1)	27	-31,40	7	-36,70	-35,00	-35,00	=(1)	27	-38,90	7	-40,00	-40,00	-40,00	=(6)	19	-38,40	-35,90	-35,90	=(1)	16
Balança comercial (US\$ bilhões)	80,98	80,98	81,50	▲ (1)	26	82,87	5	72,05	74,10	74,55	▲ (1)	24	67,50	4	77,80	77,00	77,00	=(1)	15	79,80	77,00	77,00	=(1)	13
Investimento direto no país (US\$ bilhões)	67,00	65,50	65,50	=(1)	24	67,00	6	75,00	72,31	73,10	▲ (1)	24	80,00	6	80,00	79,00	80,00	▲ (1)	17	80,00	76,50	78,00	▲ (1)	15
Dívida líquida do setor público (% do PIB)	63,68	63,90	63,94	▲ (2)	24	64,05	8	66,40	66,42	66,42	=(1)	24	66,70	8	68,55	68,70	68,60	▼ (1)	20	70,30	70,45	69,90	▼ (1)	19
Resultado primário (% do PIB)	-0,78	-0,75	-0,75	=(1)	42	-0,78	17	-0,60	-0,60	-0,60	=(9)	40	-0,55	16	-0,40	-0,50	-0,50	=(3)	28	-0,20	-0,30	-0,30	=(2)	25
Resultado nominal (% do PIB)	-6,90	-6,80	-6,80	=(1)	23	-7,02	8	-6,30	-6,29	-6,29	=(1)	22	-6,50	7	-5,90	-6,00	-6,00	=(1)	16	-5,60	-5,70	-5,65	▲ (1)	14

* comportamento dos indicadores desde o Focus-Relatório de Mercado anterior; os valores entre parênteses expressam o número de semanas em que vem ocorrendo o último comportamento ** respondentes nos últimos 30 dias *** respondentes nos últimos 5 dias úteis

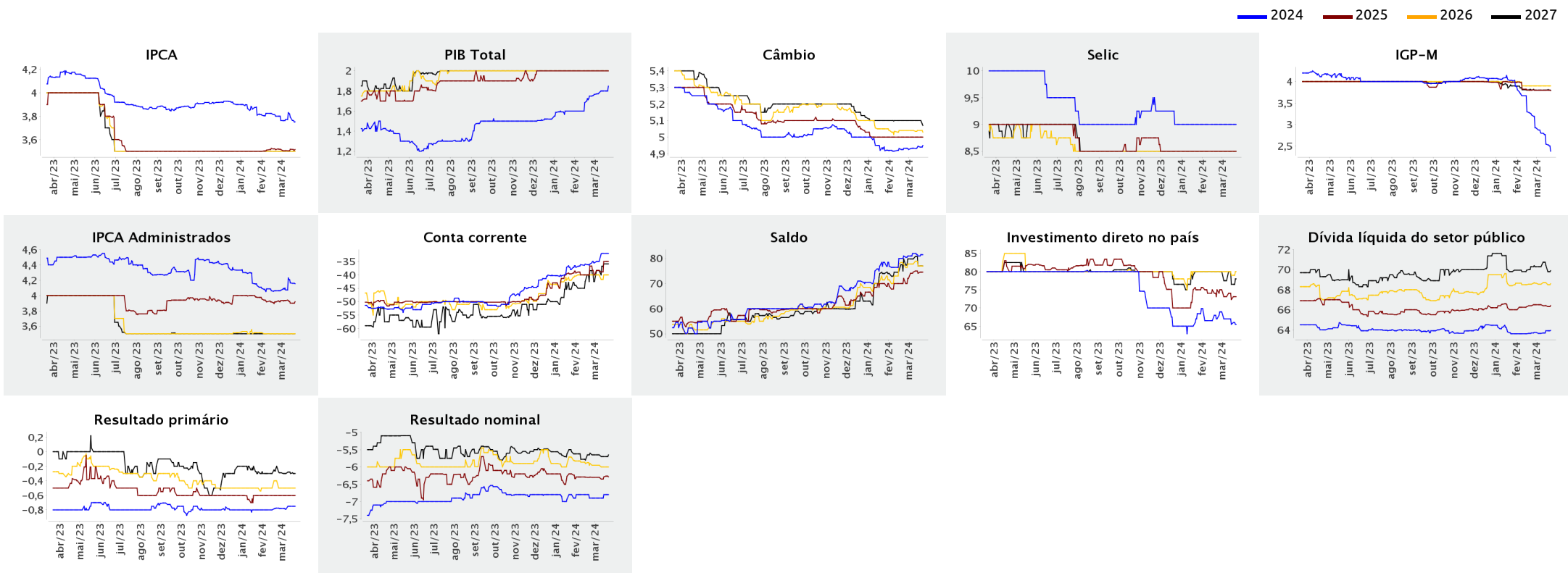



Expectativas de Mercado

22 de março de 2024

▲ Aumento ▼ Diminuição = Estabilidade

Mediana - Agregado

	mar/2024						abr/2024						mai/2024						Infl. 12 m suav.						
	Há 4 semanas	Há 1 semana	Hoje	Comp. semanal *	Resp. **	5 dias úteis	Há 4 semanas	Há 1 semana	Hoje	Comp. semanal *	Resp. **	5 dias úteis	Há 4 semanas	Há 1 semana	Hoje	Comp. semanal *	Resp. **	5 dias úteis	Há 4 semanas	Há 1 semana	Hoje	Comp. semanal *	Resp. **	5 dias úteis	
IPCA (variação %)	0,24	0,22	0,21	▼ (2)	148	0,20	0,36	0,31	0,30	▼ (2)	148	0,30	0,22	0,21	0,22	▲ (1)	148	0,22	3,66	3,45	3,45	=	(1)	122	3,41
Câmbio (R\$/US\$)	4,92	4,95	4,96	▲ (1)	116	4,97	4,92	4,95	4,95	= (1)	115	4,96	4,92	4,95	4,95	= (1)	115	4,95							
Selic (% a.a.)	10,75	10,75	-				-	-	-				10,25	10,25	10,25	= (33)	141	10,25							
IGP-M (variação %)	0,20	-0,09	-0,18	▼ (7)	73	-0,24	0,25	0,16	0,15	▼ (2)	73	0,10	0,23	0,23	0,23	= (9)	73	0,23	3,96	4,01	3,97	▼ (1)	63	3,94	

* comportamento dos indicadores desde o Focus-Relatório de Mercado anterior; os valores entre parênteses expressam o número de semanas em que vem ocorrendo o último comportamento ** respondentes nos últimos 30 dias

— mar/2024 — abr/2024 — mai/2024

